

社会保険 とやま

SHAKAI HOKEN TOYAMA

2026.4
【春号】 No.663

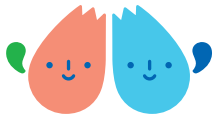

CONTENTS

「社会保険協会」からのお知らせ

- 令和8年度 社会保険協会費の改定と納入のお知らせ
- 社会保険協会費の口座振替による納入のすすめ
- 利用補助券のご案内
 - ・「健診オプション検査」**New**・「博物館等観覧」**New**・「県内宿泊施設
 - ・「海の家・プール」・「美術館(企画展)観覧」・「山の温泉」・「ゴルフ練習場」
 - ・「東京ディズニーリゾートコーポレートプログラム」・「劇団四季観覧」
 - ・「富山市ファミリーパーク」・「バッティングセンター」・「ボウリング」
- 「呉羽丘陵フットバス月いちウォーク」のご案内
- ボウリング1日教室参加募集
- 補助券共通申込様式
- Web広報誌「社会保険とやま」のお知らせ

「日本年金機構」からのお知らせ

- 令和8年度社会保険制度説明会(算定基礎届事務講習会)のご案内
- 医療・健康セミナーが開催されました
- 年金Q&A(月の途中で入社したときや、退職したときの厚生年金保険料)

「協会けんぽ」からのお知らせ

- 加入者・事業主の皆さま 健診をもっと手厚く、多くの方へ新しい健診が始まります
- コミュニケーションロゴ・タグラインを制作しました
- 令和8年度保険料率改定のお知らせ
- 子ども・子育て支援金制度に関するお知らせ
- インセンティブ制度をご存知ですか?

「富山県」からのお知らせ

- 定期的にかん検診を受けましょう!

チューリップ四季彩館

当協会補助券提示で無料で
お楽しみいただけます(P4参照)

5月12日まで常設展「春の庭」開催。特殊な技術で1年中チューリップが咲き、季節の花々とチューリップのコラボが楽しめます。

※4月22日から5月5日まで「2026となみチューリップフェア」開催



令和8年度 社会保険協会費の改定と納入のお知らせ

日頃より、社会保険協会の事業運営にご理解とご協力を賜り、誠にありがとうございます。

さて、当協会の年会費につきましては、広報誌2月号でお知らせしましたとおり、昨今の経済状態を鑑み、事業の見直しや継続にあたり、協会としてあらゆる努力をしていますが、協会の財政負担が大きくなってきているため、令和8年度より改定させていただくことになりました。令和8年3月に開催されました第181回理事会において「会費規定の改正」が承認されましたことをここにお知らせいたします。

当協会は、過去40年間会費を値上げすることなく据え置いたまま事業を継続し現在に至っておりますが、現在の事業を維持し今後の活動を更に充実させるためにも、会員の皆様にはご理解をいただくとともに、ご支援ご協力を賜りたくお願い申し上げます。

なお、協会費(年額)は、下記の負担割合で納入をお願いしております。

お振込みをされる場合は、**5月20日付**で送付いたします振込依頼書で6月末までに納付いただきますようお願いいたします。

口座振替をご利用の方は、**5月27日**にご指定の口座から振り替えをさせていただきますのでご確認ください。

協会費負担割合

被保険者数	旧年会費	改定年会費	被保険者数	旧年会費	改定年会費
9人以下	2,500円	3,500円	300~399人	22,500円	25,000円
10~29人	3,500円	4,600円	400~499人	35,000円	39,000円
30~49人	4,600円	5,800円	500~749人	41,200円	46,000円
50~99人	8,100円	9,400円	750~999人	58,700円	65,000円
100~199人	11,200円	12,600円	1,000人以上	71,200円	79,000円
200~299人	16,200円	18,000円	(令和7年12月31日現在の被保険者数)		

事業主 各位

令和8年4月吉日

一般財団法人 富山県社会保険協会
会長 塩井保彦

生活習慣病予防健診にともなう **NEW** オプション検査補助のお知らせ

おひとり1枚
500円補助



からだのSOSを出す前に、健康診断を欠かさず受けましょう。

富山県社会保険協会は、健診の際に同時に受診できるオプション検査をおすすめします。
オプション検査をご予約の方に、**500円**の補助をいたします。

オプション検査の例 ピロリ菌検査、ペプシノゲン検査、腹部超音波検査、アレルギー検査、抗体価検査 他
※健診施設により実施しているオプション検査が異なります。
※健診施設にオプション検査をご予約の際、補助に該当するかご確認ください。

対象者 社会保険協会会員事業所の事業主及び被保険者 **利用期間** 令和8年5月1日～令和9年3月31日

補助額 オプション検査を500円以上ご利用の方に、1人1回に限り500円補助いたします。

対象施設 ・公益財団法人 富山県健康増進センター ・独立行政法人 高岡ふしき病院
・一般財団法人 北陸予防医学協会 ・公益財団法人 友愛健康医学センター

利用方法 ・生活習慣病予防健診及びオプション検査を健診施設へご予約後にお申込みください。
・健診施設の窓口で、当日お支払いの方のみ利用することができます。
・受付の際、補助券を窓口へ提出してください。補助券を忘れた場合は適用されませんので、予めご了承ください。
・補助券の枚数に限りがありますので、定員に達した場合は配布を終了させていただきます。

◎なお、「協会けんぽ」での補助券のお取り扱いはしていませんので、ご注意ください。

申込様式

事業所名			
事業所所在地	〒		
電話番号	FAX番号		
担当者名	協会番号		(例1-3373)
利用年月日	受診予定施設名		
利用者名	保険証番号(記号・番号)		

事業所規模	上限枚数
1～29人	3枚
30～99人	8枚
100～299人	16枚
300～499人	24枚
500～699人	30枚
700～829人	36枚
830～1,499人	44枚
1,500～3,499人	52枚
3,500人以上	60枚

社会保険協会費の口座振替による納入方法のお知らせ

年に1度の社会保険協会費は、便利で確実な口座振替をご利用ください。

メリット① 金融機関に出向く必要がなくなります。

メリット② 口座振替にかかる手数料のご負担はありません。

※なお、納付書でお振込みされる場合の手数料は、事業所様ご負担となりますのでご注意ください。

申込方法 「預金口座振替依頼書」の用紙は、令和8年5月20日に発送を予定しております。

口座振替をご希望の事業所様は、用紙が届き次第**赤枠内**に必要事項をご記入・押印のうえ、同封の返信用封筒で郵送をお願いいたします。

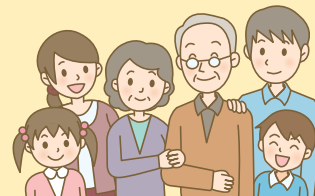

申込期限 令和9年3月末日

◎申込期限後に届いた「口座振替依頼書」は、令和9年度に反映されない場合がありますのでご注意ください。

◎令和8年度の会費につきましては、5月20日にお届けする振込用紙で納入をお願いいたします。

お問い合わせ先

一般財団法人 富山県社会保険協会
〒930-0805 富山市湊入船町3-30 KNB入船別館2F

TEL 076-433-3663 FAX 076-433-3664
<https://www.shaho-toyama.or.jp/>



令和8年度『博物館等』観覧補助券のご案内 **NEW**

各施設のイベントに参加しませんか

利用対象者 令和8年度 協会費を納入していただける事業所の事業主、被保険者及び被扶養者

申込方法 11ページ様式にて申込書を作成してください。
返信用封筒に切手(P11表参照)を貼付し、宛先をご記入のうえ申込書と併せて当協会まで郵送してください。
※当協会へ直接取りに来られる場合は、事前にFAX(076-433-3664)してください。

利用方法 補助券に事業所名、氏名を記入し、利用される施設にご提出ください。下記の料金で利用できます。



**1枚で1名
利用可**

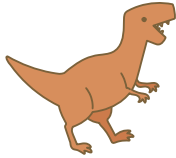

施設名	対象者	会員利用料	利用期間
富山市科学博物館(富山市)	大人 (高校生以下無料)	(530円)→ 220円	4月1日～3月31日
秋水美術館(富山市)	大人 (大学生以下無料)	(800円)→ 400円	4月1日～3月31日
ほたるいかミュージアム(滑川市) ※ほたるいかの展示状況により 利用期間の入場料金が変動あり	大人 (高校生以上)	(820円)→ 620円	4月1日～*5月31日
		(820円)→ 420円	*6月1日～*3月19日
		(820円)→ 620円	*3月20日～3月31日
チューリップ四季彩館(砺波市)	大人 (高校生以上)	(310円)→ 0円	4月1日～◎9月30日
氷見市海浜植物園(氷見市)	大人 (高校生以上)	(500円)→ 300円	4月1日～3月31日

◎チューリップ四季彩館は、令和8年9月30日(水)までの利用期間となりますのでご注意ください。

宿泊施設利用補助のお知らせ **1人につき1,000円補助**

利用対象者 令和8年度 協会費を納入していただける事業所の事業主、被保険者及び被扶養者(小学生以上)

利用期間 通年 **補助金額** 1人1年度1回に限り宿泊代1,000円補助

申込方法 下記様式にて申込書を作成してください。返信用封筒に切手(P11表参照)を貼付し、宛先をご記入のうえ申込書と併せて当協会まで郵送してください。
※当協会へ直接受け取りに来られる場合は、事前にFAX(076-433-3664)してください。
「宿泊利用補助券」は、各施設へ宿泊のご予約をされた後にお申し込みください。後日、利用日を明記した「宿泊利用補助券」を送付またはお渡しますので、ご利用の施設へ提出願います。

対象施設

ひみのはな

氷見市姿400
TEL(0766)79-1324



<http://www.himinohana.jp/>

つるぎ恋月

中新川郡上市町湯上野1
TEL(076)472-6333



<https://www.tsurugi-koizuki.com/>

NEW

ホテルテトラリゾート 立山国際ホテル

富山市原45
TEL(076)481-1111



<http://www.tatekoku.com/>

申込様式

利用施設名	
利用年月日	令和 年 月 日 ~ 令和 年 月 日
事業所名	
事業所所在地	〒 -
電話番号	() -
協会番号	(例) 1-3373
健康保険証番号	利用者氏名

令和8年度「海の家・プール」利用補助券のご案内

室内温水プールが2ヶ所増えました!

利用期間 7月1日～8月31日

利用対象者 令和8年度 協会費を納入していただける事業所の事業主、被保険者及び被扶養者

申込方法 11ページ様式にて申込書を作成してください。
返信用封筒に切手(P11表参照)を貼付し、宛先をご記入のうえ、申込書と併せて当協会まで郵送してください。
※当協会へ直接取りに来られる場合は、事前にFAX(076-433-3664)してください。

1枚で1名
利用可



利用方法 補助券に事業所名、氏名を記入し、利用される施設にご提出ください。下記の料金で利用できます。

海の家	対象者	会員利用料		
栄楽荘 (岩瀬浜)	3歳以上	(1,000円) → 400円		
プール	対象者	会員利用料	利用エリア	利用時間
とやま健康パーク (富山市)	高校生以上	(740円) → 440円	プール・温泉	2時間
富山県高岡総合プール NEW (高岡市)	大学生以上	(370円) → 0円	プール	2時間
魚津市室内温水プール NEW (魚津市)	大学生以上	(500円) → 200円	プール	2時間
桜ヶ池クアガーデン (南砺市)	中学生以上	(1,650円) → 1,020円	プール・温泉	1日
常願寺ハイツ (立山町)	高校生以上	(390円) → 90円	プール・浴室	2時間
らくち～の (朝日町)	中学生以上	(550円) → 250円	プール	4時間

※プールの上記対象者以外の料金については、各施設のホームページでご確認ください。
※「らくち～の」で浴室を利用される場合は、別途750円お支払いください。

令和8年度 美術館「企画展」共通観覧補助券のご案内

利用対象者 令和8年度 協会費を納入していただける事業所の事業主、被保険者及び被扶養者

施設・協会補助金額 200円～500円

申込方法 11ページ様式にて申込書を作成してください。
返信用封筒に切手(P11表参照)を貼付し、宛先をご記入のうえ申込書と併せて当協会まで郵送してください。※当協会へ直接取りに来られる場合は、事前にFAX(076-433-3664)してください。

1枚で1名利用可

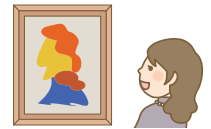

※補助券を提示されると、下記の施設で指定の企画展を会員観覧料で観覧することができます。

富山県美術館 富山市木場町3-20 TEL 076-431-2711 	富山県水墨美術館 富山市五福777 TEL 076-431-3719
高岡市美術館 高岡市中川1-1-30 TEL 0766-20-1177 	富山市ガラス美術館 富山市西町5-1 TEL 076-461-3100
ミュゼふくおかカメラ館 高岡市福岡町福岡新559 TEL 0766-64-0550 	※前売券には使用できません。 ※事業所上限枚数(P11表参照)に応じて配布いたします。 ※「企画展」の詳細については、各施設のホームページをご覧ください。 会員観覧料については、当協会ホームページの新着情報、又は当協会から配布された補助券をご覧ください。

お問い合わせ先

一般財団法人 富山県社会保険協会
〒930-0805 富山市湊入船町3-30 KNB入船別館2F

TEL 076-433-3663 FAX 076-433-3664
https://www.shaho-toyama.or.jp/





東京ディズニーリゾート・ コーポレートプログラム利用券

東京ディズニーランド®/東京ディズニーシー®の
パークチケットの購入時にご利用いただける利用券です。

利用券に記載されている利用(補助)金額分が、パークチケット価格から差し引かれる形でご利用できます。

パーク
チケット
購入

パークチケット1枚ご購入につき、利用券1枚のみご利用可能です。

※パークチケットの販売価格が、利用券記載の利用補助金額以下となる場合には
ご利用いただけません。



※イメージ

詳しくはこちら



公式東京ディズニーリゾート・
コーポレートプログラム 検索

〈補助金額〉 1,000円補助(1人1年度1回のみ)

〈利用期間〉 令和8年5月～令和9年3月
(5月11日(月)より受付開始)

〈対象者〉 令和8年度 協会費を納入していただ
ける事業所の事業主、被保険者及び
被扶養配偶者のみ。
(お子さまは対象外です)

〈申込方法〉 FAXでお申し込みの場合は、利用券
を当協会に取りに来ていただきます。
郵送をご希望の場合は、宛名を記入
した返信用封筒に110円切手を貼
付のうえ申込書を送付してください。

〈申込様式〉

事業所名			
事業所所在地	〒 -	電話番号	
協会番号	(例1-3373)	担当者名	
利用年月日	年	月	日
健康保険証番号	利用者氏名	ふりがな	年齢

お問い合わせはこちら

<https://www.tokyodisneyresort.jp/info.html>



※写真・イラストはイメージです。 © Disney © Disney/Pixar

劇団四季

A CHORUS LINE

コーラスライン

ミュージカル『コーラスライン』 魚津公演のご案内

ブロードウェイから世界中へ
実話を基にした 等身大のドラマ

2回公演

先着
50名

会場 新川文化ホール(ミラージュホール)

日時 10月31日(土) 13:00開演 予定 30名
17:30開演 予定 20名

対象 当協会会員事業所の事業主及び被保険者 1名につき2枚まで

料金 S席11,000円⇒**会員特別価格 10,000円(税込)**

※3歳以上有料(膝上観劇不可)、3歳未満の入場不可
※お席の位置は劇団四季にお任せいただきます。

【チケットの発送は9月上旬の予定です】

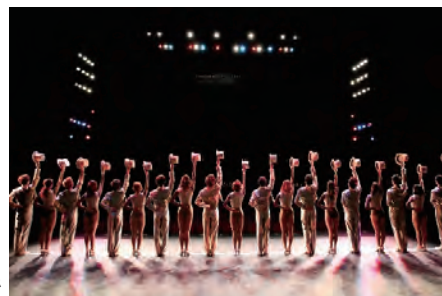

※写真はこれまでの公演より ※撮影:下坂敦俊

申込方法 ご入金後、下記申込様式にご記入のうえ、110円切手を貼付した返信用封筒と併せてお送りください。

ご入金方法は、当協会ホームページの最新情報でご確認ください。

※ご入金された方からの先着順になりますので、ご注意ください。



締切 **6月30日(火)** 予定枚数に達した場合は、締切日前に受付を終了しますので、予めご了承ください。受付終了については、当協会ホームページでお知らせいたします。

申込様式

事業所名	住 所	
氏 名	協会番号	(例 1-3373)
希望枚数	A 13:00 開演 枚	B 17:30 開演 枚

◇ご希望の開演時間を○で囲んでください。

呉羽丘陵 2026春夏 月いちウォーク 毎月第2土曜

呉羽丘陵フットパスを健康づくりの森として親しみましょう
市民ぐるみで里山再生、観光・環境教育など多彩に利活用
健やかな幸せ・豊かな健康長寿社会実現と持続を目指しましょう

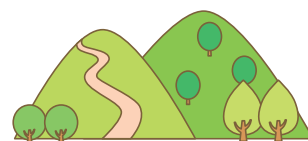

はじめての方、お一人の方、お子様も大歓迎!! どうぞお気軽にご参加ください。

集合場所 富山市ファミリーパーク 自然体験センター
(西口より橋を渡ってすぐです)

受付 9:00~9:20

スタート 9:30

雨天決行・警報中止

中止の場合朝8時に右記HPIにてお知らせします

参加費 200円

対象 小学生以上(小学生は保護者同伴してください)



完歩賞

缶バッジ(5回毎贈呈)&
タオルマフラー
(50回まで)

ご参加は当日
会場で受け付けます

主催

呉羽丘陵月いちウォーク
実行委員会
TEL 090-5207-3405
(担当:今井)

後援

一般財団法人
富山県社会保険協会

お問い合わせ先

一般財団法人 富山県社会保険協会

〒930-0805 富山市湊入船町3-30 KNB入船別館2F

TEL 076-433-3663 FAX 076-433-3664

https://www.shaho-toyama.or.jp/



令和8年度 富山市ファミリーパーク 利用補助券のご案内

可愛い動物を見ながら、
健康ウォーキングをしましょう



1枚で1名
利用可

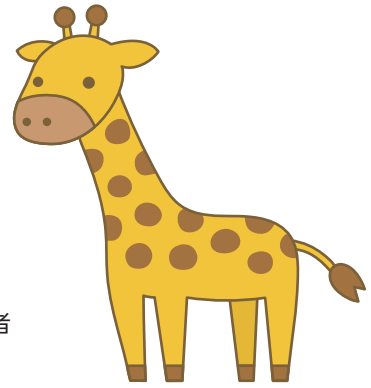

利用期間 通年(休園期間がありますので、ご確認のうえご利用ください。)

利用対象者 令和8年度 協会費を納入していただける事業所の事業主、被保険者
及び被扶養者(高校生以上) ※中学生以下無料

申込方法

11ページ様式にて申込書を作成して
ください。

返信用封筒に切手(P11表参照)を貼
付し、宛先をご記入のうえ申込書と
併せて当協会まで郵送してください。

※当協会へ直接取りに来られる場
合は、事前にFAX(076-433-3664)
してください。

※窓口へ補助券を提出されると下
記料金で利用できます。

一般	→	会員
500円		200円



令和8年度 バッティングセンター 利用補助券のご案内

1枚で1名
利用可

バッティングが不得意でも、全然当たらなくても爽快感は抜群です!
無心に運動することによりストレスを発散することができますよ。

利用期間 通年

利用対象者 令和8年度 協会費を納入していただける事業所の事業主、
被保険者及び被扶養者

申込方法 11ページ様式にて申込書を作成してください。

返信用封筒に切手(P11表参照)を貼付し、宛先をご記入のうえ申込書
と併せて当協会まで郵送してください。

※当協会へ直接取りに来られる場合は、事前にFAX(076-433-3664)
してください。

★右記施設において、**2,000円
以上のプリペイドカード1枚
に対して200円**の補助をい
たしますので、窓口でご購入
ください。

施設名	住所	電話番号
スーパーバッティング ビッグエッグ	富山市本郷東部21	TEL 076-434-5665
ベースボールハウスMVP山室店	富山市山室37	TEL 076-423-8888
ベースボールハウスMVP有沢店	富山市羽根68	TEL 076-493-4444
ベースボールハウス スタジアム	高岡市佐野1305	TEL 0766-25-3393
新川ベースボールパークバッチコイ	黒部市三日市1278-2	TEL 0765-52-3456



令和8年度 山の温泉 利用補助券のご案内

登山やハイキングのあとに入るお風呂は格別です！
補助券を提示されると、下記の会員料金でご利用できます。

大人料金
のみ補助

1枚で1名
利用可

施設名	補助券利用期間	会員料金
雷鳥荘	6月1日～11月24日 11時～16時(6月休業有)	大人 1,000円 → 500円
みくりが池温泉	6月1日～11月24日 9時～16時(6月休業有)	大人 1,100円 → 600円
立山国際ホテル	6月1日～令和9年3月31日 11時～16時	大人 750円 → 350円



利用対象者 令和8年度 協会費を納入していただける事業所の事業主、被保険者及び被扶養者(中学生以上)

申込方法 11ページ様式にて申込書を作成してください。
返信用封筒に切手(P11表参照)を貼付し、宛先をご記入のうえ申込書と併せて当協会まで郵送してください。
※当協会へ直接取りに来られる場合は事前にFAX(076-433-3664)してください。



令和8年度 『ゴルフ練習場』 共通利用補助券のご案内

ICカードチャージ、
プリペイドカードご購入の際に
200円～1,000円の割引または
ポイント還元をいたします。
各施設の利用方法が異なりますので、
ご注意ください。

1枚で1名
利用可



利用期間 通年

利用対象者 令和8年度 協会費を納入していただける事業所の事業主、被保険者及び被扶養者



古沢ゴルフクラブ
(富山市)

古沢ゴルフクラブ (ICカード)	
チャージ金額	ポイント還元
2,000円	200P
3,000円	300P
5,000円	500P
10,000円	1,000P



ゴルフ練習場アンテロープ
(魚津市)

アンテロープ (プリペイドカード)		
一般価格	補助金額	会員支払額
2,200円	200円	2,000円
3,300円	300円	3,000円
5,500円	500円	5,000円
11,000円	1,000円	10,000円

申込方法 11ページ様式にて申込書を作成してください。

返信用封筒に切手(P11表参照)を貼付し、宛先をご記入のうえ申込書と併せて当協会まで郵送してください。
※当協会へ直接取りに来られる場合は、事前にFAX(076-433-3664)してください。

利用方法 【古沢ゴルフクラブ】・利用される前に受付へ補助券を提出してください。

【アンテロープ】・プリペイドカードを購入される前に受付へ補助券を提出してください。

令和8年度 ボウリング利用補助券のご案内

2ゲーム以上のご利用で1ゲーム無料

本券1枚で
5名まで利用
できます

利用期間 通年

利用対象者 令和8年度 協会費を納入していただける事業所の
事業主、従業員及びご家族とその同伴者

対象施設

- 富山地鉄ゴールデンボウル (富山市)
- 立山グランドボウル (富山市)
- 高岡スカイボウル (氷見市)
- クアトロブーム 小杉 (射水市)
- ノースランドボウル黒部 (黒部市)

なお、本券でのご予約、大会、コンペには
使用できませんので、ご了承ください。

申込方法

11ページ様式にて申込書を作成してください。
返信用封筒に切手(P11表参照)を貼付し、宛先をご記入のうえ申込書と併せて当
協会まで郵送してください。
※当協会へ直接取りに来られる場合は事前にFAX(076-433-3664)してください。

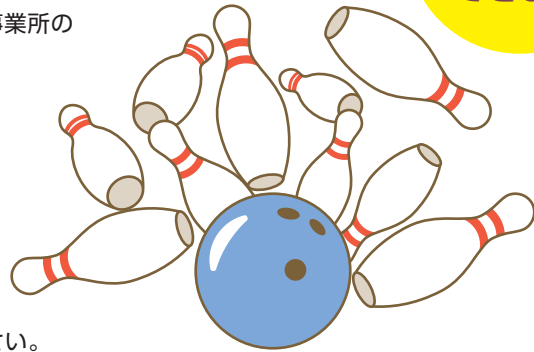

ボウリング1日教室参加者募集

プロボウラー・インストラクターが上達のコツをご指導いたします

日時 7月25日(土) 9:30~受付開始 10:00~12:00

場所 富山地鉄ゴールデンボウル
富山市千歳町1-1 TEL 076-431-2131

参加費 1人500円
(テキスト代・ゲーム代・貸靴代を含みます。当日会場でお支払いください。)

定員 希望コース(A 初級・B 中級)それぞれ先着20名

対象者 当協会会員事業所の事業主、被保険者及びご家族(小学生以上)

締切 7月17日(金)

申込方法 下記様式にご記入のうえFAX(076-433-3664)又は郵送でお申し込みください。複数名のお申し込みの
場合は、コース別にお名前と年齢をご記入のうえお送りください。
受付後、当協会から要項をお送りします。

申込書

事業所名		事業所所在地	〒 -	
協会番号 (例 1-3373)	電話番号	() -	FAX番号	() -
氏名		年齢		
希望コース	A 初級者コース		B 中級者コース	

※ご希望のコースを○で囲んでください。



『喫茶ゴールド』の
1ドリンク付

郵送・お問い合わせ先

一般財団法人 富山県社会保険協会
〒930-0805 富山市湊入船町3-30 KNB入船別館2F

TEL 076-433-3663 FAX 076-433-3664
<https://www.shaho-toyama.or.jp/>



補助券共通申込様式

ご希望の補助券に枚数をご記入ください。
 〈「東京ディズニーリゾート」「生活習慣予防健診」の補助券は、別の様式でお申し込みください。〉

★ゴールデンウィーク中にご利用される方は、FAXのみでの受付となり、4月24日金までに当協会へ取りに来ていただくこととなりますのでご注意ください。

補助券の種類	「美術館」(枚) 「博物館等」(枚) 「ボウリング」(枚) 「ゴルフ練習場」(枚) 「海の家・プール」(枚) 「山の温泉」(枚) 「ファミリーパーク」(枚) 「バッティングセンター」(枚)
事業所名	事業所所在地 〒
協会番号	(例) 1-3773 TEL FAX
担当者名	合計 枚

協会番号は、協会からの封筒宛名下に記載してあります。

各補助券共通常業所規模上限枚数(被保険者数)

事業所規模	上限枚数	切手料金	事業所規模	上限枚数	切手料金
1~9人	10枚	110円	750人以上	250枚	320円
10~29人	20枚	110円	1,000人以上	300枚	320円
30~49人	30枚	110円	※合算枚数	切手料金	封筒サイズ
50~99人	40枚	110円	110~120枚	180円	長3
100~199人	50枚	110円	121~180枚	270円	
200~299人	80枚	180円	181~320枚	320円	
300~399人	100枚	180円	321~660枚	510円	
400~499人	150枚	270円	661~1,360枚	750円	角2
500~749人	200枚	320円	(補助券それぞれの枚数です)		

生活習慣病予防健診オプション検査料補助 東京ディズニーリゾート「コーポレートプログラム利用券」

事業所規模	上限枚数
1~29人	3枚
30~99人	8枚
100~299人	16枚
300~499人	24枚
500~699人	30枚
700~829人	36枚
830~1,499人	44枚
1,500~3,499人	52枚
3,500人以上	60枚

合算枚数が321枚以上になる場合は、角2サイズ(A4)の返信用封筒をお送りください。(但し、1封筒につき補助券1,000枚の封入可)

切手料金について

上記事業所上限枚数の切手料金をご参照ください。
 複数の補助券をお申し込みの場合は、上記合算枚数の切手料金をご参照ください。

Web広報誌「社会保険とやま」 6月号と12月号のお知らせ

会員の皆様には、「当協会事業のご案内」や「社会保険制度について」の情報を掲載した広報誌『社会保険とやま』を偶数月にお届けしております。

なお、6月号(6月20日発行)と12月号(12月20日発行)は、昨年度よりホームページのみに掲載するWeb広報誌となりました。

Web広報誌だけにお知らせする記事や、お楽しみ抽選による素敵なプレゼントの情報を掲載していますので、是非ご覧ください。



お問い合わせ先

一般財団法人 富山県社会保険協会
 〒930-0805 富山市湊入船町3-30 KNB入船別館2F

TEL 076-433-3663 FAX 076-433-3664
<https://www.shaho-toyama.or.jp/>



令和8年度 社会保険制度説明会 (算定基礎届事務講習会)のご案内

「被保険者月額算定基礎届」は、厚生年金保険及び健康保険の保険給付金の決定や保険料の計算の基礎となる標準報酬月額を決定する大切な届出です。適正な届出にご協力いただきますようよろしくお願いいたします。

つきましては、適正な届書を作成し提出していただくため、算定基礎届事務講習会を下記のとおり開催することとしました。

ご多忙のところ恐縮ですが、事務担当者のご出席にご配慮いただきますよう、よろしくお願いいたします。

留意事項

- 初めて算定基礎届事務を担当する方は出席をお願いいたします。
- 管轄する年金事務所主催の会場へ出席をお願いいたします。
- 会場にて算定基礎届の届書用紙の配布はございません。
- 各会場の座席に記載台はございませんのでご容赦ください。
- 各会場において、駐車場の台数に限りがありますので、来場の際は、公共交通機関のご利用をお願いいたします。



令和8年度 社会保険制度説明会(算定基礎届事務講習会)の日程及び会場

主催年金事務所	開催日時	会場	参加可能人数
富山年金事務所 ☎076-441-3926	6月 4日(木) 14:00～	富山県民共生センター サンフォルテ ホール 富山市湊入船町6-7	300人
	6月 5日(金) 14:00～	富山市婦中ふれあい館 ふれあいホール 富山市婦中町砂子田1-1	650人
	6月 9日(火) 14:00～	富山県民共生センター サンフォルテ ホール 富山市湊入船町6-7	300人
高岡年金事務所 ☎0766-21-4180	6月17日(水) 14:00～	富山県高岡文化ホール 大ホール 高岡市中川園町13-1	各日700人
	6月18日(木) 9:30～		
魚津年金事務所 ☎0765-24-5153	6月11日(木) 14:00～	黒部市国際文化センター カラーレ マルチホール 黒部市三日市20	200人
	6月12日(金) 14:00～	新川文化ホール 小ホール (ミラージュホール) 魚津市宮津110	290人
砺波年金事務所 ☎0763-33-1725	6月17日(水) 14:00～	砺波市文化会館 大ホール 砺波市花園町1-32	各日1,000人
	6月18日(木) 14:00～		

医療・健康セミナーが開催されました

令和8年3月5日(木)、富山県社会保険委員会連合会が主催する「医療・健康セミナー」をボルファートとやまにて開催しました。

富山県内の社会保険委員会加入の年金委員、健康保険委員を対象にご案内しました。

富山県医師会、富山県歯科医師会及び富山県薬剤師会の方が講師となって、出席された皆様に医療制度から見た重症化予防対策や医療保険制度の理解を深めていただき、従業員の皆様に医療の仕組みや健康づくりについて展開していただくことを目的として開催しました。

出席された委員の皆さまからは、健康診断の結果から、今後どうすればいいか、良い歯を続けるための口腔維持はどうすればいいのか等のご質問をいただき、大変有意義な時間となりました。

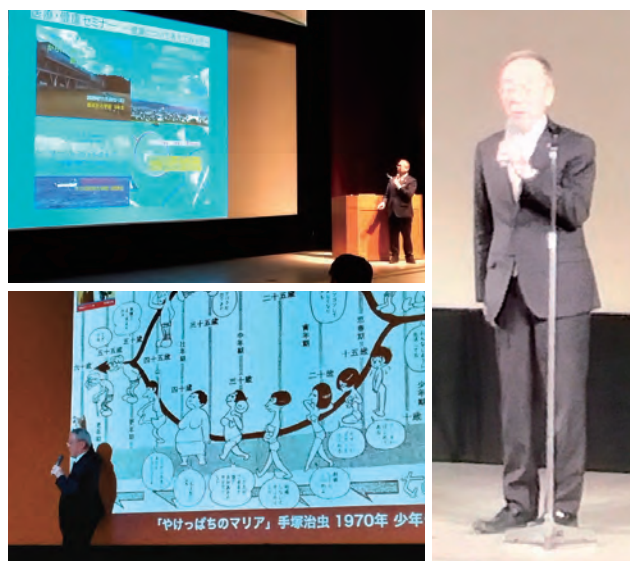

年金Q&A

(月の途中で入社したときや、退職したときの厚生年金保険料)

Q 会社に月の途中で入社したときや、退職したときは、厚生年金保険の保険料はどのようになりますか。

A お答えします。

月の途中から入社した場合

入社日にて厚生年金の被保険者資格を取得することとなります。保険料は月単位で計算しますので、**資格取得した月の保険料から支払う必要があります。**

保険料は、会社が被保険者に支払う給与から被保険者負担分を直接控除し、会社負担分と合わせて翌月末までに国に納めますので、個人で納める必要はありません。

月の途中で退職した場合

退職した日の翌日に厚生年金の被保険者資格を喪失することとなります。保険料は、**資格喪失日が属する月の前月分まで納める必要があります。**

なお、月の「末日」に退職した場合は、翌月1日が資格喪失日となりますので、退職した月分までの保険料を納める必要があります。この場合は、給与計算の締切日によって、退職時の給与から前月分と当月分の被保険者負担分が控除される場合があります。

入社した月に退職をした場合

厚生年金保険の資格を取得した月にその資格を喪失した場合は、**厚生年金保険料の納付が必要になります。**被保険者負担分の厚生年金保険料は退職時に給与から控除され、会社が会社負担分と被保険者負担分を翌月末までに納付することとなります。

ただし、厚生年金保険の資格を取得した月にその資格を喪失し、さらにその月に厚生年金保険または国民年金の資格を取得した場合は、先に喪失した厚生年金保険料の納付は不要となります。この場合、年金事務所から対象の会社あてに厚生年金保険料の還付についてのお知らせを送付します。厚生年金保険料の還付後、被保険者負担分は会社から被保険者であった方へ還付することになります。

加入者・事業主の
皆さま

健診をもっと手厚く、多くの方へ 新しい健診が始まります

現役世代の皆さまをより力強くサポートする健診が始まります。
※被保険者が対象

協会けんぽ 新しい健診



もっと **1** 人間ドック健診に対する補助を開始

対象 35歳～74歳の被保険者

補助額 協会けんぽが最高25,000円補助します

内容 一般健診の項目に検査項目がさらに追加され、当日の医師による健診結果説明や特定保健指導も含まれる総合的な健診です。

健診の選択肢が
増える!



もっと **2** 生活習慣病予防健診の対象者を若年者へ拡大

対象 20歳、25歳、30歳の被保険者

自己負担額 最高2,500円

内容 血液検査や尿検査などの一般的な検査に肺のがん検診を加えた若年者用の健診です。

若い世代に
健康と向き合う
機会が広がる!



もっと **3** 40歳以上の女性に骨粗鬆症検診を開始

対象 一般健診・節目健診を受診する40歳～74歳の
偶数年齢の女性被保険者

自己負担額 最高1,390円

内容 問診や骨の中にあるカルシウムやマグネシウム等の成分量を測定することで、骨粗鬆症の予防と早期発見を目的とした検診です。

自覚症状がない
骨粗鬆症を
早期に発見!



✓ 加入者(被保険者)・事業主の
皆さまへの大切なお知らせ **生活習慣病予防健診はセット健診です!**

Q バリウムが苦手なので、胃の検査を受けたくありません。
受けたくない検査は受けなくてもよいですか?

A 生活習慣病予防健診はどの検査項目も生活習慣病予防に必要な項目となっており、全項目受診を前提としたセット健診としています。体調不良、アレルギー等の理由で受けることができない項目がある場合には、健診機関にご相談ください。



コミュニケーションロゴ・タグラインを制作しました

協会けんぽでは、加入者・事業主の皆さまとのコミュニケーションを一層深めていく上での新たな「接点」として、下記のとおり「コミュニケーションロゴ」及び「タグライン」を制作しました。コミュニケーションロゴ・タグラインを通じて、加入者・事業主の皆さまとのコミュニケーションを深めてまいります。

コンセプト



協会けんぽの「協」のつくりの力三つは「協(きょう)」と言い、力をあわせる、力をひとつにするという意味があります。「協(きょう)」をモチーフに、幸福の象徴である三羽の「青い鳥」が力を合わせ、健やかで安心な生活を築き、輝く明日へと羽ばたく様を表現しました。また、青色は、誠実さや冷静さを象徴する色であり、公共性の高い制度としての「確かな信頼感」や「安心して任せられる存在感」を表現するとともに、わずかに緑みを帯びた水色に近いトーンとすることで、清潔感や安心感を与えると同時に、健やかさや制度の透明性を想起させる色としました。

令和8年度保険料率 改定のお知らせ

令和8年度より、協会けんぽの平均保険料率が10.0%から9.9%に引き下げられました。

富山支部においては一人当たり医療費やインセンティブ制度の実績などにより以下のとおり健康保険料率に変更となり、併せて介護保険料率も変更されました。

◆富山支部 令和8年度健康保険料率/介護保険料率
～令和8年3月分(4月納付分)から変更となります～

- 健康保険料率：9.65%→**9.59%**
- 介護保険料率(全国一律)：1.59%→**1.62%**

協会けんぽ 令和8年度保険料率 🔍

子ども・子育て支援金 制度に関するお知らせ

令和8年4月分(5月納付分)より新たにスタート

子ども・子育て支援金率 **0.23%**

※子ども・子育て支援金は、労使折半となります
※事業主様からご負担いただいております「子ども・子育て拠出金」は引き続きご負担いただくこととなります

子ども家庭庁
ホームページ



子ども・子育て支援金制度
コールセンター

0120-303-272

(受付時間：平日9時～18時)

インセンティブ制度をご存じですか？

皆さまの健康への取り組みが、保険料率の引下げにつながります！

インセンティブ制度とは、協会けんぽの加入者及び事業主の皆さまの取組に応じて、インセンティブ(報奨金)を付与し、ご負担いただいている都道府県支部ごとの「健康保険料率」に反映させるものです。令和8年度の都道府県単位保険料率については、令和6年度の以下の取り組みが反映する仕組みです。

5つの指標と富山支部令和6年度の実績

富山支部の実績は

総合 **18位** / 47支部
(令和5年度 第9位)

上位15支部に入ることができれば、インセンティブ(報奨金)が付与され、健康保険料率が減算されます。

令和8年度健康保険料率はインセンティブ(報奨金)付与の対象となりませんでした。(参考:今回1位の新潟支部は0.21%減算)

協会けんぽ インセンティブ制度 🔍

評価指標	順位 ()内は前年度の 順位	取り組んでいただきたいこと
特定健診等の実施率	3位 ↑ (5位)	協会けんぽの 健診 をご利用ください。定期健診を受診されている方は、結果データを協会けんぽにご提供ください。
特定保健指導の実施率	36位 ↓ (11位)	健診の結果、生活習慣の改善が必要な方は、「 特定保健指導 」をご活用ください。健診当日に実施することも可能です(一部の健診機関のみ)。
特定保健指導の対象者の減少率	31位 ↑ (39位)	特定保健指導の対象者とならないよう、日頃から 健康的な生活習慣 を心がけましょう。特定保健指導を受けた方は、 プログラムを最後まで取り組む とともに、治療が必要とされた方は、医療機関を受診してください。
要治療者の医療機関受診率	9位 ↓ (6位)	健診の結果、「要治療」「要精密検査」の判定が出たら、 早期に医療機関を受診 しましょう。
ジェネリック医薬品の使用割合	25位 ↓ (15位)	お薬の処方時には、 積極的にジェネリック医薬品を選択 しましょう。

事業主様へのお願い

従業員の皆さまに、保険料率の仕組みや健康づくりについてご理解いただけるよう、積極的なお声がけをお願いいたします。

富山県からのお知らせ

定期的ながん検診を受けましょう!



早期発見・早期治療が大切!
がん検診は、症状が出る前の早期のがんを見つけることができます!

胃がんの進行度別5年相対生存率(2014-2015年 診断症例)

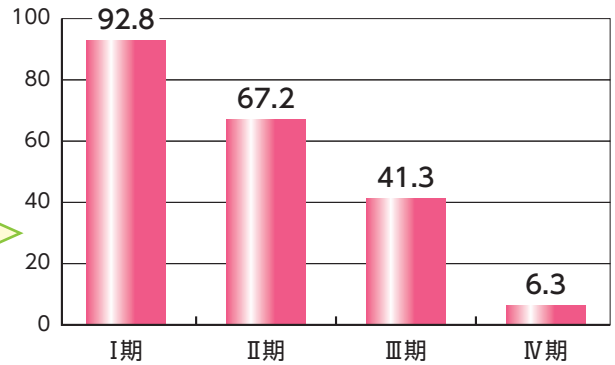

早期がん → 進行がん

出典：国立がん研究センター
「がん診療連携拠点病院等院内がん登録生存率集計報告書」

今年はおあなたが対象かも…
対象の方は、お住まいの市町村又は職場でがん検診(人間ドック)を受けましょう!

富山県厚生部健康対策室健康課

国が推奨するがん検診の検査方法

がん検診の種類	検診方法	対象年齢	検診間隔
胃がん	胃内視鏡検査 (又はエックス線検査)	50歳以上 (40歳以上)	2年に1回 (毎年)
大腸がん	便潜血検査	40歳以上	毎年
肺がん	胸部エックス線検査	40歳以上	毎年
乳がん	マンモグラフィ	40歳以上	2年に1回
子宮頸がん	細胞診	20歳以上	2年に1回

日本年金機構からのお知らせ

令和8年5月・6月の年金出張相談所(事前予約制)

※印は定例曜日と異なる日 相談時間 午前10時～午後3時

- 基礎年金番号通知書・年金手帳、年金証書、各種通知書や印鑑等をご持参ください。
- 代理の方がお越しになる場合は、委任状をお持ちください。
- 個人情報保護のため、本人確認にご協力をお願いします。
- 年金出張相談所にお越しの際は、事前にお電話でご予約願います。(予約先：管轄年金事務所)

富山管内	大久保ふれあいセンター	5月 8日(金)	6月 12日(金)
	八尾行政サービスセンター	※5月 1日(金)	6月 3日(水)
	婦中行政サービスセンター	5月 15日(金)	6月 19日(金)
高岡管内	氷見市役所	5月 13日(水)	6月 10日(水)

魚津管内

滑川市役所	5月 14日(木)	6月 11日(木)
上市町働く婦人の家	5月 26日(火)	6月 23日(火)
立山町元気交流ステーション	5月 7日(木)	6月 4日(木)
入善町役場	5月 21日(木)	6月 18日(木)
朝日町役場	5月 20日(水)	6月 17日(水)

砺波管内

小矢部市役所	※5月 7日(木)	6月 2日(火)
城端市民センター	5月 12日(火)	6月 9日(火)
福光市民センター	5月 28日(木)	6月 25日(木)

来訪相談のご予約は

「予約受付専用電話」へ **0570-05-4890**

- 受付時間 月～金曜日(平日) 午前8:30～午後5:15
- ※土・日・祝日、12月29日～1月3日はご利用いただけません。
- IP電話・PHSからは **03-6631-7521**へ

年金相談についての一般的なお問い合わせは

「ねんきんダイヤル」へ **0570-05-1165**

- 受付時間 月曜日 午前8:30～午後7:00(休日の場合を除く)
- 火～金曜日 午前8:30～午後5:15
- 第2土曜日 午前9:30～午後4:00
- IP電話・PHSからは **03-6700-1165**へ

年金の加入に関する一般的なお問い合わせ(事業所、厚生年金加入者向け)

「ねんきん加入者ダイヤル」へ **0570-007-123**

- (事業所、厚生年金加入者向け)
- 受付時間 月～金曜日 午前8:30～午後7:00
- 第2土曜日 午前9:30～午後4:00
- ※祝日(第2土曜日を除く)、12月29日～1月3日はご利用いただけません。
- IP電話・PHSからは **03-6837-2913**へ

ねんきん定期便・ねんきんネットに関するお問い合わせ

「ねんきん定期便・ねんきんネット等専用ダイヤル」へ **0570-058-555**

- 受付時間 月曜日 午前8:30～午後7:00(休日の場合を除く)
- 火～金曜日 午前8:30～午後5:15
- 第2土曜日 午前9:30～午後4:00
- IP電話・PHSからは **03-6700-1144**へ

富山年金事務所 **076-441-3926** 高岡年金事務所 **0766-21-4180**
魚津年金事務所 **0765-24-5153** 砺波年金事務所 **0763-33-1725**

受信後は、ご案内のアナウンスが流れます。ご希望の番号を選択いただくことで担当者へのお取次ぎをいたしますので、その後、ご用件を申し付けください。

【発行】 一般財団法人 富山県社会保険協会 富山市湊入船町3-30 TEL 076-433-3663 FAX 076-433-3664
https://www.shaho-toyama.or.jp/

【記事提供】 日本年金機構中部地域部 / 全国健康保険協会富山支部 / 富山県厚生部健康対策室健康課
(富山・高岡・魚津・砺波年金事務所)

令和8年4月20日
〈制作・印刷〉
株式会社富士印刷

とじて保管しましょう